A. Massa - CEN Isère

Inventaire des pelouses sèches en Isère : bilan d'étape…

La richesse et la diversité exceptionnelles des pelouses sèches sont généralement méconnues. Pourtant, ces habitats hébergent une faune et une flore remarquables, certaines espèces étant strictement inféodées à ce type de milieu.
À l'instar de l'inventaire des zones humides, l'inventaire et la cartographie des pelouses sèches apparaissent indispensables pour leur prise en compte dans les démarches et documents d'aménagement du territoire, pour leur intégration dans le SRCE, et pour le maintien des pratiques agricoles qui leur sont favorables.
Impliqué depuis 1999 dans l'inventaire et la connaissance des pelouses sèches, le CEN Isère a œuvré à la coordination et l'harmonisation des méthodologies d'inventaires et de cartographie à l'échelle du département.
Depuis le démarrage des études, différents partenaires ont apporté leur contribution à ce travail : Conservatoire Botanique National Alpin (CBNA), associations Lo Parvi et Nature Vivante.
À partir de ces inventaires locaux, le CEN Isère a réalisé en 2014 une première synthèse cartographique. Le résultat (cf. carte ci-contre), traduit l'étendue de ces milieux thermophiles à travers le département.
L'agrégation départementale des données « pelouses sèches » réalisée par le CEN Isère s'inscrit dans une démarche de porter à connaissance auprès des acteurs et collectivités isérois, et contribuera également à la connaissance de ces milieux en Rhône-Alpes, une mutualisation des cartographies à l'échelle de la région étant en cours de réalisation. ●

▼ **État des lieux des inventaires des pelouses sèches en Isère en 2014**
CEN Isère

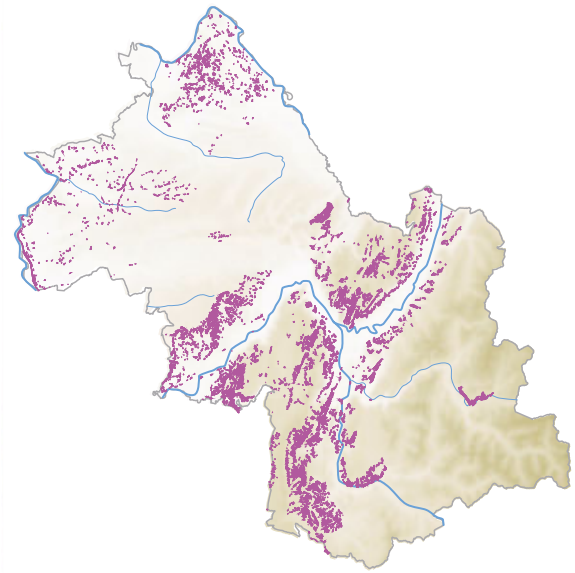

→ *Financeurs : Région Rhône-Alpes et Conseil général de l'Isère*

1999	2001	2008	2009	2010	2011	2013	2014
Isle Crémieu	Côteaux steppiques de la Romanche	Parc naturel régional du Vercors	Balcons de Belledonne	Versants méridionaux Chartreuse Sud grenoblois	Contreforts nord-est du Vercors	Plateau de Chambaran	Versants du Drac Plaine de Bièvre
			Trièves	Parc naturel régional de Chartreuse		Pays viennois	Pays viennois

◀ **Année de réalisation des inventaires par territoire.**

Code couleur des structures ayant fait ces inventaires :

- Association Lo Parvi
- Conservatoire d'espaces naturels Isère - Avenir
- Conservatoire botanique national alpin
- Association Nature Vivante (anciennement Gère Vivante)
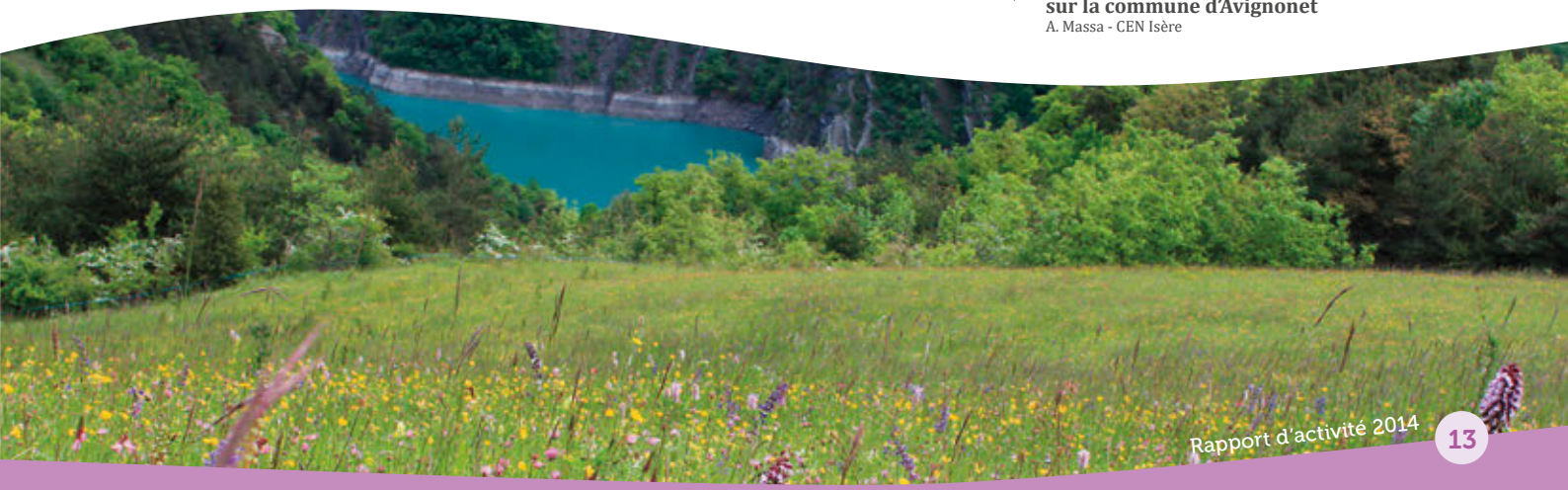
▼ **Pelouse sèche de type mésobromion sur la commune d'Avignonet**
A. Massa - CEN Isère