Espace Naturel Sensible en Chambaran

La tourbière des Planchettes

Saint-Siméon-de-Bressieux

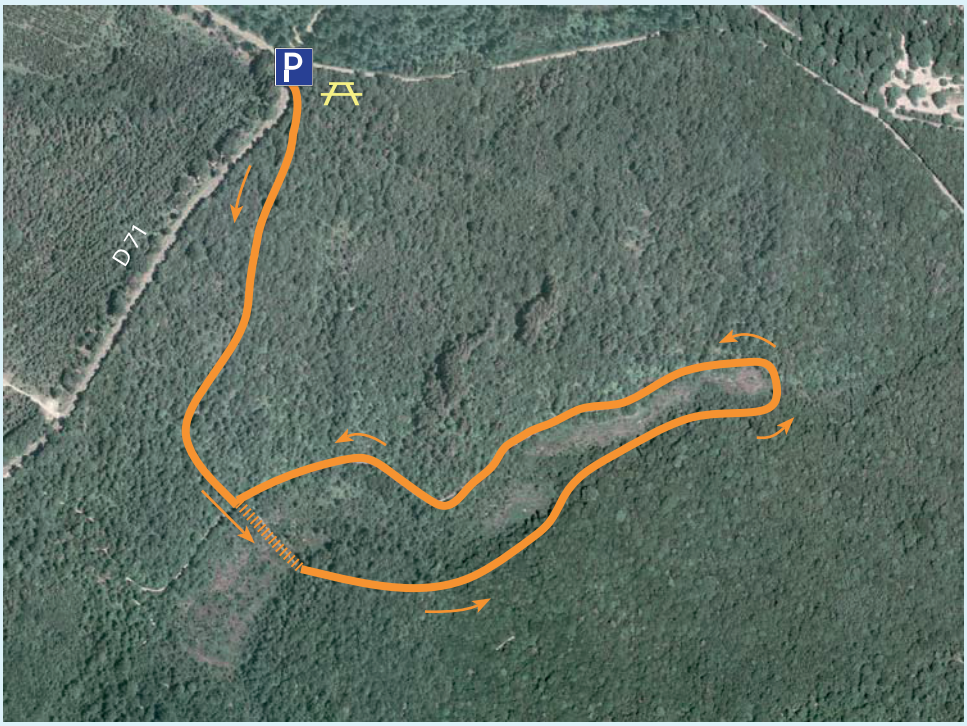

Roybon

P Parking des Croisettes

Tables de pique-nique

Sentier de la tourbière

Caillebotis

Longueur de la boucle : 2,7 km

Temps du parcours : 2 heures

Coordonnées GPS du parking : 45.291666, 5.273560

Espace Naturel Sensible

isère LE DÉPARTEMENT www.isere.fr

Ville de Saint Siméon de Bressieux – Isère –